FAMILLES RURALES
ASSOCIATION D'ART-SUR-MEURTHE (54)

RECRUTE

Un·e référent·e familles et vie locale

Pour sa structure le Noviciat basée à Art-sur-Meurthe (54).
Vous serez en charge du développement du projet Espace de Vie Sociale et de la mise en œuvre des actions d'accompagnement à la parentalité et de création de lien social

01 VOS MISSIONS :

Piloter, coordonner, mettre en œuvre le projet Espace de Vie Sociale :

·S'emparer du diagnostic, l'analyser pour proposer un programme d'actions
·Animer et faire vivre les différentes commissions et les comités de pilotages
·Planifier les actions et coordonner les intervenants et les animateurs
·Développer les partenariats
·Evaluer et rendre compte

02 PARENTALITÉ

·Faire vivre la commission familles
·Planifier, coordonner et animer les actions collectives famille et les actions de soutien à la fonction parentale
·Assurer le suivi administratif et financier des actions
·Evaluer les actions et les dispositifs (REAAP, Loisirs familiaux...)

03 VIE LOCALE

·Aller vers les habitants pour leur permettre de proposer et mettre en place leurs idées
·Catalyser les idées pour les transformer en actions, animations, événements
·Impulser des actions permettant de créer du lien entre les personnes et entre les générations

COMPÉTENCES ATTENDUES :

·Qualités relationnelles, sens de la communication
·Maitrise de la méthodologie de projet et des outils informatiques
·Capacité d'adaptation et polyvalence
·Prise d'initiative et autonomie

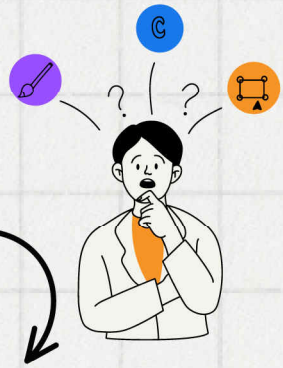

SAVOIR-ÊTRE :

·Souriant et dynamique
·Capacité à travailler en équipe pluridisciplinaire
·Sens de l'organisation et des responsabilités

FORMATION :

Poste ouvert aux personnes titulaire d'un DEJEPS, DUT animation socioculturelle, d'un DE CESF, BPJEPS AS ou LTP
Expérience sur un poste similaire exigée

CONDITIONS :

Poste basé à Art-sur-Meurthe à pourvoir en CDI temps plein.
Prise de fonction dés que possible
Horaires variables, travail ponctuel le week-end
Rémunération : A partir de 2060 € brut mensuel

Adresser lettre de motivation et CV à :

A l'attention de Mr MARC Thomas, directeur d'association
Noviciat, 2 bis Rue du Parc, 54510 Art-sur-Meurthe ou par mail :
thomas.afr.artsurmeurthe@gmail.com

Familles rurales
Vivre mieux !
ASSOCIATION D'ART-SUR-MEURTHE