

## COMMUNICATION

# FACILITATION GRAPHIQUE

Mercredi 20 mai et jeudi 21 mai 2026  
Jarville-la-Malgrange (54)

FORMATIONS 2026

Familles Rurales Fédération Régionale Grand Est  
12 rue Abbé Devaux 54140 Jarville-la-Malgrange  
Par téléphone : **03 83 37 95 85**  
Par mail : [fr.grand-est@famillesrurales.org](mailto:fr.grand-est@famillesrurales.org)



**FORMATION**  
Développer ses compétences

Taux de satisfaction : 7.61/10  
19 avis

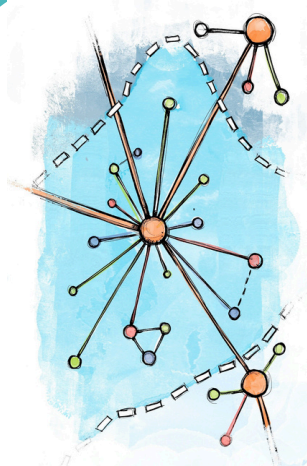

## PROGRAMME

La Facilitation Graphique, qu'est ce que c'est ?  
Il s'agit d'une méthode alliant synthèse et dessins simples permettant de créer des supports visuels clairs, favorisant la mémorisation et l'intelligence collective. Celle-ci permet notamment de faciliter la prise de compte rendu de réunion ou la création de supports de formation. Elle peut ainsi elle la suite logique d'une formation de formateurs ou d'une formation à l'animation participative.

La formation se veut active et pratique : elle passera par des démonstrations, des jeux, des exercices, et des expérimentations.

Chaque participant repartira avec son kit du facilitateur : une boîte de feutres spéciaux, un carnet de croquis, et un livret de ressources.

## OBJECTIFS

- Connaître et appliquer les 7 principes de la facilitation graphique.
- Construire des supports visuels clairs, concis, en utilisant les principes de la facilitation graphique.

## MODALITÉS DE CERTIFICATIONS

- Feuilles de présence
- Quiz
- Fiche de suivi individuel
- Attestation d'assiduité avec validation des acquis
- Certificat de réalisation de l'action de formation

**Un certificat de réalisation d'action de formation et une attestation d'assiduité et de validation des acquis seront remis à chaque participant à l'issue de la formation.**



Mercredi 20 mai et jeudi 21 mai 2026



12 rue de l'Abbé Devaux 54140 Jarville-la-Malgrange



**Public** : professionnels et bénévoles, accueillants et futurs accueillants en Lieu d'Accueil Enfants-Parents



**Pré-requis** : aucun



**Format** : 2 jours, 10,5 heures  
De 9h00 à 12h30 et de 13h30 à 17h00 et 9h00-12h30



**Animateur, formateur, responsable pédagogique, titulaire d'un Diplôme d'Etat de Jeunesse, d'Education Populaire et des Sports**



**Tout professionnel susceptible d'animer des temps de travail**



**Capacité d'accueil** : entre 8 et 15



**Tarif formation professionnelle** : 525 € (avec financement OPCO)  
**Tarif particulier** : 262.5 € (sans financement OPCO)