



**Familles
rurales**
Vivre mieux !
GRAND-EST



ENFANCE / JEUNESSE

LES BONNES PRATIQUES D'HYGIÈNE EN RESTAURATION COLLECTIVE

Samedi 20 juin 2026
Flavigny-sur-Moselle (54)

FORMATIONS 2026

Familles Rurales Fédération Régionale Grand Est
12 rue Abbé Devaux 54140 Jarville-la-Malgrange
Par téléphone : **03 83 37 95 85**
Par mail : fr.grand-est@famillesrurales.org



FORMATION
Développer ses compétences

Taux de satisfaction : 8.38/10
28 avis

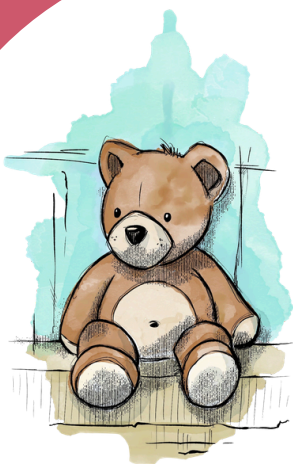

Samedi 20 juin 2026



Public : professionnel(le)s de l'animation



Pré-requis : aucun



Format : 1 jour, 7 heures
De 9h00 à 12h30 et de 13h30 à 17h00



Professionnelle de la restauration, formatrice HACCP



Rue du Bac
54630 FLAVIGNY-SUR-MOSELLE



Formation en présentiel



Capacité d'accueil : entre 6 et 15



Tarif formation professionnelle :
350 € (avec financement OPCO)
Tarif particulier :
175 € (sans financement OPCO)

PROGRAMME

Les professionnels distribuant des repas et/ou des goûters en collectivité sont obligés de respecter l'ensemble des règles et principes de l'hygiène alimentaire. Dans cet objectif, cette formation vous permettra de connaître les principes de base d'hygiène en restauration afin que vous puissiez répondre à l'ensemble des critères exigés par la réglementation et contribuer à améliorer les conditions d'hygiène et de sécurité sur votre lieu de travail.

OBJECTIFS

- Comprendre et identifier les impératifs de sécurité alimentaire lors de la distribution des repas.
- Mettre en œuvre les bonnes pratiques d'hygiène lors de la préparation et de la distribution des repas.
- Sensibiliser un collaborateur ou un nouvel arrivant aux bonnes pratiques d'hygiène.

MODALITÉS DE CERTIFICATIONS

- Feuilles de présence
- Quiz
- Fiche de suivi individuel
- Attestation d'assiduité avec validation des acquis
- Certificat de réalisation de l'action de formation

Un certificat de réalisation d'action de formation et une attestation d'assiduité et de validation des acquis seront remis à chaque participant à l'issue de la formation.